

## 제 29 호

(2005년 1월 25일)

발행인: 趙炳禹

(회장)

편집인: 趙文勇

(수석부회장)

## 淳昌趙氏宗報

淳昌趙氏大宗會

☎143-203 서울 광진구 구의3동 219-17 404호

사무실: (02) 444-1066, 016-230-1068

## ◇ 승급계좌 ◇

국민은행: 815-21-0740-583 조병우

농협: 013-02-237361 조병우

## 新年辭

乙酉年을 맞이하여 宗親 여러분 安寧하십니까?

여러분의 家庭이 和福하시고 健康하시기를 祈願합니다. 지금으로부터 60年前 乙酉年에 우리나라가 日帝로부터 해방이 되어 눈부신 發展을 이룩하였습니다. 우리 淳昌趙氏大宗會도 大過없는 한해를 지내왔습니다. 그간의 일들을 돌이켜보면 바쁘심에도 불구하고 여러 宗親께서 관심을 가지시고 아낌없는 協助를 해주신 덕분에 매우 感謝하게 생각합니다. 지난 4.15 國會議員總選에서 趙正湜(청주파) 宗親이 當選되어 현재 맹활약중이며 이는 우리 門中을 더욱 빛나게 하고 있습니다.

社會 여러분아에서 活躍하는 宗親들께 敬意를 표합니다. 宗親 여러분 새해에 福 많이 받으세요!

2005년 새해 대중회 회장 趙炳禹



## 國會議員 當選 - 趙正湜(淸州派)



지난 4월 15일 실시한 17대 總選에서 우리 淳昌趙氏 門中에서도 國會議員을 배출하였다.

淸州派 趙正湜 宗員이 경기도 "시흥을" 선거구에 열린우리당 공천으로 출마하여 압도적인 표차로 당선되었다.(趙正湜(우) 34,469표, 이철규(한) 21,569표) 趙泰年 대중회 부회장의 3형제중 次男으로 1962년 생이다.

總選當時 우리 門中에서도 감당해오던 國會議員을 배출하기 위하여 뜻있는 宗員들이 마음으로서나마 격려를 아끼지 않았으며, 大宗會 趙炳禹 회장과 임원들이 선거사무실을 방문하여 격려하였다.

이에 보답하고 대중회 발전을 위하여 趙正湜 國會議員은 지난 6월 21일 大宗會基金으로 1백만을 기탁했으며, 또한 趙議員의 父親인 趙泰年 대중회 부회장에 1백만원을 기탁하여 칭송을 받았다. 요즘은 바쁜 議政活動을 하고 있으며, 지난 국정감사가 끝난 후 상임위원별 성적평가에서는 3위를 차지했으며, 전체의원 영역별 평가에서는 9위로 평가될 만큼 의욕적이고 활발한 活動을 인정받고 있다.

## [약력]

- 연세대학교 건축학과 졸업
- 연세대학교 행정대학원 졸업
- 제정구 前 국회의원 정책보좌관
- 국회예산결산특위 위원

## [사무실]

서울시 영등포구 여의도동 1번지 국회의원회관 640호(T. 02-788-2923)

# 회원명정

본란은 종친 여러분의 소식란입니다. 결혼, 취업, 승진, 이동, 개업, 부흥, 주소변경, 지역종친회 소식 등 모두 보내주시시오.  
연락처: 홍보 앞면에 있음.  
02-444-1066, 016-230-1068

## 회흔례

趙德善(행정, 대중회 前 會長, 고문) : 2004. 5. 9 괴산종친회 회관에서 喜壽宴 겸 回婚禮를 가졌다.

## 주소변경

- |  |                                  |
|--|----------------------------------|
| 조태연(진천) : 서울시 도봉구 창4동 현대2차 I PARK㉠ 208-1001  | Tel. 02-990-6544                 |
| 조태진(진천) : 서울시 서초구 서초4동 삼풍㉠ 2-403             | Tel. 02-3481-8042                |
| 조범목(지곡) : 중앙구 면목4동 382-44                    | 조태천번호사사무실 : 02-533-9995          |
| 조대완(진천) : 경기도 성남시 중원구 하대원동 161               | Tel. 02-435-6488                 |
| 조태인(문동) : 서울시 용산구 보광동 265-88(2층)             | Tel. 031-735-5497, 011-305-5497  |
| 조빈주(지곡) : 경기도 화성시 태안읍 기안리 290 광도와이드㉠ 112-803 | Tel. 02-794-5536, 016-280-5536   |
| 조태현(품곡) : 서울시 강동구 성내동 435-7 광남캐슬빌 501        | Tel. 031-235-2826, 011-9279-2826 |
| 조대준(팔송) : 서울시 동작구 대방동 1차e편안세상㉠ 106-801       | Tel. 02-470-5438                 |
| 조응식(갑산) : 부산시 북구 덕천1동 404-25 무지개연립 203       | Tel. 02-823-4789                 |
| 조금삼(여주) : 서울시 서대문구 홍제4동 인왕산현대㉠ 103-1004      | Tel. 051-331-6130, 011-801-0141  |
| 조학주(기주) : 서울시 양천구 신정4동 962-6(1층)             | Tel. 02-3217-6452, 017-355-6452  |
| 조창주(이곡) : 충북 청주시 흥덕구 비하동 321-2 현대자동차 운영림     | Tel. 02-2608-8501                |
| 조선주(평택) : 경기도 수원시 장안구 조원동 754-14 성지빌라 나-102  | Tel. 043-295-9011, 011-227-0239  |
| 조관주(이안) : 서울시 동작구 상도4동 202-195               | Tel. 031-255-9720                |
| 조정식(청주) : 경기도 시흥시 정왕동 1882-2 대립하이츠B/D 302    | Tel. 02-813-5943, 016-344-9911   |
|  | Tel. 031-434-7755                |

## 부 음

- 趙遠載(평택) : 2003. 12. 14 母親喪
- 趙鏞直(평택) : 2004. 1. 4 母親喪
- 趙文基(평택) : 2004. 2. 18 母親喪
- 趙昌善(기성, 대중회 고문) : 2004. 5. 26 별세
- 趙泰元(문동, 趙東湜의 父) : 2004. 5. 23 별세
- 趙泰珍(원충, 趙泓湜의 父) : 2004. 7. 16 별세
- 趙炳舜(평택, 대중회 고문) : 2004. 12. 20 配喪

## 취 임

- 朴誠愛(趙泰雄 부인, 탐등과)  
: 2005. 1. 10 서울대학교 간호대학장 취임

## 결 혼

- 趙文勇(예천, 대중회 수석부회장)  
: 2005. 1. 15 次女 결혼



## 대중회 정기총회 개최 안내

아래와 같이 淳昌趙氏大宗會 제8차 정기총회를 개최하오니 宗親께서 많이 참석하여주시기 바랍니다.

- ▶ 일시: 2005. 3. 26(토) 오전 11시
- ▶ 장소: 동서울호텔 10층
- ▶ 회비: 20,000원(호텔 부패 식사대)
- \* 동서울버스터미널, 전철 2호선 4번출구에서 3분거리

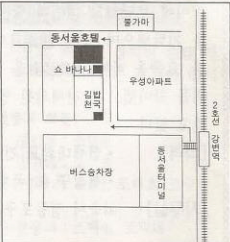

### 2004년도 년회비 납부자

(2004. 1. 1 ~ 2004. 12. 31)

과	납부자명	납부인원	과	납부자명	납부인원
평택	병산, 병우, 황기, 중호, 윤철, 병철, 원재, 정기, 용만, 용실, 전기, 평기, 황기, 철기, 영기, 학기, 인기, 영기, 중호, 병국, 병목, 호연, 용욱, 윤진, 중재, 용형, 순기, 상기, 병선, 상기, 용근, 병길, 병린, 용찬, 병철, 용익, 진주, 경주, 용관, 우기, 병국, 병형, 은주, 용기, 병근, 승호, 정기, 왕기, 선주, 용규, 정선, 양주, 병준, 병윤, 천용, 민기, 병희, 용산, 병호, 용주, 병성, 영규, 용선	75	품화	광기, 생기, 영명, 관식, 병은, 신기, 영달, 홍기, 시경, 정기, 문식, 현기	12명
			분통	태익, 태인, 봉식, 태설, 경식, 태대, 동주, 건주	8명
			동막	철주, 화주, 학주	3명
			진원	차선, 태영, 일선, 태완, 태행, 윤식	6명
			팔송	문식, 화주, 만주, 남식, 금식, 양주, 영식, 태호, 춘식, 연식, 홍식, 남식, 완식, 화주, 연식, 태봉, 병식, 용주	18명
			장촌	태종	1명
			이곡	영주, 장주, 종각, 태식, 관주, 태산	6명
			삼고	현학, 병식, 김식, 태건, 갑주, 현주, 광주, 영주, 병식, 인선, 정식, 락선, 태주, 계식, 한식, 홍식, 승식	17명
			갑산	홍식, 영식, 경식, 형일, 경주, 홍주, 현주, 춘식, 관식, 천식, 태용, 진식, 대식, 관식, 동주, 원식, 관선	17명
			송원	* 40명 전원 완납	40명
서산	연봉, 원주, 광설, 병복, 인기, 병린, 혁기, 병선, 민주, 승주, 용주, 은주	12명	원충	승주, 장식, 태무, 만균, 인식, 종식, 형식, 홍주, 정식, 태문, 종식, 장식, 성식, 준식, 형식, 창식, 태식	17명
			소암		
해미	동희, 동훈, 기홍, 광설	3명	한계	용해, 대식, 상식	3명
	양지	2명	창식		1명
지평	준상, 규상, 태상, 온상, 병기, 진상, 인규, 경식, 태화, 태설, 만식, 재진, 영의, 정선, 정선(重), 범식, 상철, 태인	6명	행정	태국, 태윤, 영주, 태수, 태복, 윤주, 창식, 태익, 문주, 태원, 태용, 관식, 범식, 김주, 윤식, 태규, 범주, 병린, 태설, 태홍, 덕선, 태관	22명
	정주	11명	가주	영규, 한주, 영식, 우식, 덕주, 경주, 천주, 준식, 병린, 봉주, 성주, 학주, 병하, 신세, 익주	15명
여주	병직, 병진, 병환, 병률, 언상, 유상, 덕상, 병국, 병희, 김상, 인상, 병춘, 병로, 현준	15명	탑동	창대, 윤식, 영식, 장식, 민식, 철식, 문식, 태항, 명열, 영식, 종선, 장주, 용식, 근주, 승주, 성주, 정식, 원준, 진식, 용재, 병윤, 병일	22명
			마진	영식, 홍식, 영주, 건식, 온식, 원식, 남주, 홍주, 명식, 홍식, 종근	11명
단양	영주, 범순, 남식	3명			
	예천 (상주)	23명			
안산	문용, 용규, 성배, 찬규, 현배, 만규, 남설, 세규, 대구, 봉재, 한규, 진해, 영설, 관재, 성규, 윤재, 준, 홍규, 덕재, 경재, 원규, 윤규, 강규	4명			
	정호, 근재, 장재, 인재	4명			
쌍곡	병국, 병근, 병구, 우식, 병갑, 철식, 경제, 민주, 남주, 태형, 병호, 광주, 사재, 경식, 병준, 병철, 병인, 경제, 반재, 병식	20명			
	문경	11명			
기성	영보, 영윤, 연식, 일선, 영희, 영길, 영범, 영현, 태식, 영규, 홍식	8명			
	이안	8명			
성종	관주, 제덕, 환주, 봉주, 만준, 삼주, 봉식, 진식	3명			
	청안	1명			
성종	민식, 태동, 윤주	3명			
	영숙	1명			

### 2003년도 년회비 납부자(추가)

평택	병국, 우규, 호연, 승호, 왕기, 우기, 병복, 병길, 순기, 천용, 민기, 병대, 중호, 병호, 용찬, 병길	갑산	응식, 천식, 왕식, 동주
해미	기홍	원충	인식, 정식, 준식
청주	태화, 범식	한계	용해
여주	현주	행정	태수, 범주, 태설, 태홍, 태관, 정주
예천	성배, 현배, 경제, 관재	가주	경주, 봉주, 익주
지곡	병준	탑동	윤식, 장식, 승주, 정식, 진식, 용재
문경	관식, 영규	마진	홍식
	성종	윤주, 태동	
	이곡	태산	
	삼고	길식, 현주, 광주, 청식, 병식	

### 대종회 기금 납부자 명단(추가)

(2004. 1. 1 ~ 2004. 12. 31)

趙大壽(진천파) : 100,000원	趙泰東(성종파) : 200,000원
趙泰年(청주파) : 1,000,000원	趙正滢(청주파) : 1,000,000원

## 대중회 결산보고 (2004년도분)

(2004. 1. 1 ~ 2004. 12. 31)

수		입	지		출
일 자	내 역	금 액	일 자	내 역	금 액
03.12.31	전기이월	6,187,954			
04. 1. 31	임대료수입 03.11.12월, 04.1.2월 (600,000×4개월)	2,400,000	03.12.26	전화료(03.11월분)	12,610
04. 3. 5 ~ 12.6	임대료 수입 04.3월~12월(500,000×10개월)	5,000,000	04. 1. 26	전화료(12개월분)	296,690
			03.12월~04.11월		
			04. 1. 6 ~ 12.1	사무실 관리비(12개월분)	1,920,811
			03.12월~04.11월		
			04. 1. 9	경조비(조태영 대중회고문 별세 조화대)	100,000
04. 4. 12	기금찬조금(조차선, 진천파)	100,000	04. 5. 17	경조비(조민식고문 부인상)	100,000
04. 5. 20	기금찬조금(조태동, 성종파)	200,000	04. 5. 13	경조비(조창선고문 별세)	100,000
04. 6. 21	기금찬조금(조태년, 청주파)	1,000,000	04.12.29	경조비(조병순고문 부인상)	100,000
	기금찬조금(조정식, 국회의원)	1,000,000	04. 1. 14	종보 28호 인쇄비	360,000
04. 6. 30	예금이자	16,029		종보 28호 우송료	283,930
04. 7. 1	전세보증금	10,000,000	04. 5. 13	조정식 국회의원 당선축하	1,000,000
04. 1. 1	년회비(475명)	4,668,420	04. 5. 13	안내장(년회비 납부) 인쇄비	135,000
			04. 5. 13	안내장 우송료	240,350
			04. 6. 30	전세보증금 반환	10,000,000
			04. 8. 2	재산세	267,820
				에어컨 설치비(사무실)	160,000
			04. 6. 30	사무실 도배	220,000
				사무실임대 증개수수료	180,000
	소 계	24,384,449		지출 합계	15,477,211
				차기이월	15,095,192
	합 계	30,572,403		합 계	30,572,403

\* 임대보증금 10,000,000원(국민은행 정기예금), \* 순수자산은 5,095,192원임

## 괴산 宗親會 임원개선 : 會長에 趙泰一(팔송파)

괴산 중친회에서는 지난 2월 21일 대의원총회를 개최하고 신임회장에 趙泰一 宗員을 선임했다. 신임 임원은 다음과 같다.

會長 趙泰一, 副會長 趙元湜(마전파), 總務 趙泰봉(송현파),

監事 趙泰선(문등파), 趙泰國(행정파)

## 趙昌善 대중회 고문 별세



지난 5월 26일 대중회 趙昌善(기성파) 고문이 교통사고로 별세하셨다.(72才)

箕城派 중친회 회장을 역임하여 箕城派 派譜(파보) 발간을 주도하였으며, 大宗會 회관건립기금모금소위원회 회장으로 추대되어 모금활동에 공로가 많았다.

유족은 2男(辰祐, 晟秀)2女가 있다.

## 七忠祠 祭禮 참석자 명단

지난 4월 1일 七忠祠 제례에 참석한 宗親 명단은 다음과 같다. 明年에는 더 많은 중친이 참석하기를 바랍니다.

평택파 : 조병우(대중회 회장)

안촌파 : 조창제 정안파 : 조영문

기성파 : 조태식 송현파 : 조 봉

팔송파 : 조태일(괴산중친회 회장), 조태호, 조금식

삼고파 : 조창주

원충파 : 조구식 문등파 : 조태섭, 조학태

행정파 : 조덕선, 조태국, 조태인 16명