

제39호

(2014년 5월 12일)

발행인: 趙根植

(회장)

편집인: 趙泰龍
(수석부회장)

淳昌趙氏宗報

순창조씨대종회

☎ 43 - 8222 서울 광진구 아차산로 443의 404호
전화 : (02)444-1066 팩스 : (02)444-1062

❖ 대종회 연회비 승금액좌 ❖

(파, 성명 꼭 기입 요람)

예금주: 순창조씨대종회

농협: 351-4440-1066-23

국민은행: 9-4440-1066-62



대종회원의 모듬으로 완공된 현조경배당

大宗會 第11次 定期總會

순창조씨 대종의 제11차 정기 총회가 2014년 3월 20일 성남시 가천대역 플로렌스 하우스에서 종원 80여명이 참석한 가운데 성황리에 개최되었다. 이날 조태동 회장은 대종손조근호, 수석 부회장 조태룡, 탐동과 조용제에게 현조경배당 건립식 보여준 노고와 협조에 공로패와 감사패를 수여하였다. 이어 조근식 사무총장은 제10대 대종회의 활동내역에 대한 영상을 보면서 경과 보고를 하였고, 수석부회장과 사무총장은 각각 대종회 통합 결산보고 와 현조경배당 최종 결산 보고를, 조민식 감사는 3개년 운영 내역 감사에 문제가 없었음을 최종 보고하였다.

이임하시는 조태동 회장은 3년간 대과없이 대종회 업무를 마칠 수 있도록 물심양면으로 협조하여 주신 종친 여러분들에게 감사드리는 치하의 말씀이 있었다. 대종손 조근호께서 대종회의 무궁한 발전을 위한 향후의 계획을 들을 수 있었으며, 임원 선출을 위하여 임시 의장으로 선출된 명예회장 조공상께서는 종친간의 화목과 발전을 위한 격려사가 연이어졌다.

2부회의에서 임시 의장은 대종회 회칙에 따라 각 문중 전형위원들의 뜻을 모아 제11대 대종회장은 현 사무총장 조근식(탐동 28세), 감사는 조준식(원홍 28세) 세무사와 조태천(진천 27세) 변호사를 선임하였다고 발표하여 향 후 3년간의 제11대 대종회 새 운영진을 결정지었다.

조태동 전회장과 조근식 신회장은 대종회기를 인계 인수하였고, 이어진 심임회장 인사에서 조근식회장은 3년간의 대종회 운영계획을 발표하면서 무엇보다도 서로 이해 하면서 화목해야함을 누차 강조하였다.

3부회의의 안건토의에서는,

- ① 순창조씨 회칙 일부 개정
- ② 현조경배당 추모제 날자 조정(후후 재논의하기로함)
- ③ 족보 편찬의 건이 의결되었다.



전임 조태동회장 으로부터 대종회기를 인수하다.

大宗會 任員現況

원로전회장	덕선(4대)	홍식(6대)	공상(9대)		
고문	근호(대종손)	성기(평택)	형기(평택)	태년(청주)	
	태일(팔송)	한주(팔송)	민식(성종)	학주(가주)	
	명식(탑동)				
명예회장	조태동(성종)				
회장	조근식(탑동)				
수석부회장	태룡(갑산)				
사무국장	영식(탑동)				
부회장	상기(평택)	황기(평택)	용길(평택)	원재(평택)	일주(서산)
	동신(해미)	대왕(양지)	영택(지평)	태상(지평)	영태(장단)
	태경(청주)	태화(청주)	태우(청주)	병로(여주)	천희(단양)
	문용(예천)	범남(안촌)	근재(안촌)	필재(지곡)	빈주(지곡)
	태식(문경)	태진(기성)	병철(이안)	학주(성종)	태양(성종)
	시승(품곡)	현기(품곡)	영숙(청안)	태인(문동)	철주(동막)
	태은(진천)	도식(팔송)	덕식(팔송)	태준(팔송)	범식(팔송)
	송식(이곡)	창주(삼고)	삼식(삼고)	천식(송현)	조봉(송현)
	만균(원충)	형식(원충)	종식(원충)	정주(소암)	홍식(한계)
	송식(낙촌)	태국(행정)	병하(가주)	영식(가주)	덕주(탑동)
	만식(탑동)	창대(탑동)	용재(탑동)	명식(마전)	만식(마전)
	감사	조준식(원충)세무사	조태천(진천)변호사		
지역총친회	평택총친 회장	근호(평택)	010-5875-7576		
	괴산총친 회장	태국(행정)	010-3366-2057		
	청주총친 회장	송식(이곡)	043-262-5349		
	충주총친 회장	태일(팔송)	011-9845-3117		

※ 우리 11차 임원들은 순창조씨 역군이다
연회비: 납부는 자손된 도리이며 의무이다.



淳昌趙氏宗報

대중회 연락처 02-444-1066

예금주: 순창조씨대중회
지점 은행에서 계좌이체

농 협: 351-4440-1066-23
국민은행: 9-4440-1066-62

就任人事

敬愛하는 宗親여러분!

季節의 女王 오월은 가정의 달 건강과 행복이 함께하시길 기원하는 바입니다.
 지난 3월 20일 성남 플로렌스 하우스의 大宗會 第11차 總會에서 부딪힌 계가 會長으로
 선출되었으나 막중한 소임을 감당할지 걱정이 앞서고 있습니다.
 그러나 전 회장님들과 고문님들께서 닦아놓은 터전 위에 저를 아껴주시고 배려해 주시는
 각과 문중과 임원진들의 은덕 으로 마음의 평화를 갖고 열정으로 최선을 다한다면
 선조님들의 영도하에 우리 중증은 발전하리라 믿습니다.

1984년 11월 25일 大宗會가 창립된지 금년이 30주년이 되는 성숙한 大宗會입니다.

금년30주년 행사때는 뜻깊은 날로써 순창조씨 선조들은 忠孝정신으로 살아오신
 후손들입니다.

그러기에 선조9世繼(양도공)으로써 아버지를 따라 元나라에서 아버지의 병환이
 위급하자 손가락을 불살라 약에타서 바쳐 회생시킨 燒指公으로 온 世上에 알려진 孝子
 이십니다.

위 선조의 본을 받아 현시대에 후손들의 인성교육과 孝親사상을 부각시키고져 전 종친
 가정에 훌륭한 孝子나 孝婦를 발굴하여 總會行事時에 總指公 表彰을 주고져 합니다

또한 금년 大宗會 사업은 1988년에 한문족보를 한글화하고 男子中心에서 男女宗員
 모두를 수록하는 족보와 문헌록이 발간된지 27년으로써 大宗會 總會에서 족보발간을
 시작하기로 의결하였으므로 빠른시일내에 족보편찬 위원회를 선출하여 11대 大宗會
 임기내에 完成코져 하오니 각 문중 대표 임원진은 적극 협력하여 주시기 바랍니다

宗會員여러분!

저는 임기동안 최선을 다하여 발전하는 大宗會를 만들어 보고져 최선을 다하고져
 노력하겠습니다.

大宗會長 根植 拜上



大宗會長 趙 根植

大宗會 현판식

2014년 4월 1일 칠층사 추모제에 참석하기 전, 서울
 종원들이 참석한 가운데 大宗會 현판식을 가졌다. 그동안
 낡은 현판을 보고 가슴 아리게 생각하던 중, 공상(여주)
 전회장께서 새로운 현판 제작비를 쾌척하셔서 많은
 종원들이 모인 가운데 사무실 현판식을 가질 수가 있었다.



七忠祠 추모제

순창조씨 종중에서는 매년 4월1일 칠충신을 모신 사당에서 종친들이 함께 모여 추모제를 올린다.

금년에는 대종회 제11차 총회를 마친 후 첫번째 행사였다. 서울을 비롯하여 각처에서 근100여명의 종친들이 모여 참배를 드렸다. 금년엔 처음으로 제례복을 구입 하여 전 종원들이 입고 예를 갖추우니 환희의 기쁨으로 즐거운 제례였다.

종친들이 함께 점심식사를 하면서 덕선 고문님께서 경배단 건립에 우리 문중의 숙원사업을 이루고 발전 된 모습에 찬사도 있었고 또한 칠충사 예선 제례복을 입고 기념촬영도 하고 경배단에서 역시 기념촬영 하여 즐거운 하루가 되었다.

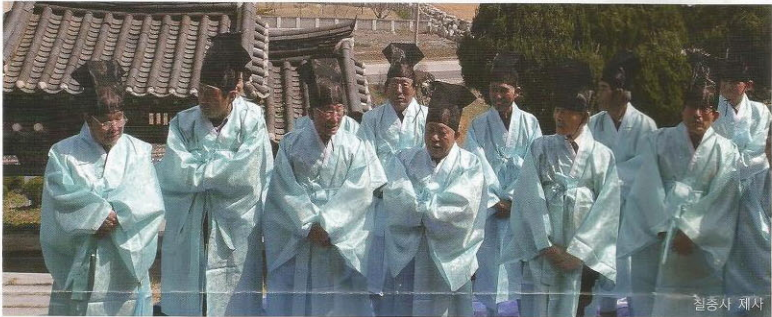

칠충사 제사

大宗會 第1차 임원회의

大宗會 第11차 정기총회 2014. 3. 20. 마친 후 마무리를 짓기 위하여 4월 20일 대종회 임원들이 각지역에서 참석하여 위촉장 수여를 하였다. 바쁜중에도 처음으로 모이는 부회장들이 많이 참석하시어 기쁨이 넘쳤다. 위촉장은 각 문중 대표인 부회장들이 함께 모여 종친회 발전을 위하여 논의하였고 금년엔 족보발간을 위해 논의하였다. 종중에 발전을 위해 임원진들이 단합하여 계속적으로 숙원사업을 이루고 각 파 문중에도 힘을 합쳐 승조상문의 역군이 됩시다.



회원들이 현조경배단 앞에서

제11차 정기총회 결산서

입금	금액	지출	금액
총회참석자회비	1,260,000	총회행사식대	2,270,000
총회찬조금합계	2,750,000	화환 1	100,000
		기념타월	700,000
		참석통보우편료	229,440
		기념패(3건)	450,000
		음료수	57,000
		지출소계	3,806,440
		충친회입금	203,560
입금총액	4,010,000	지출총액	4,010,000

제11차 정기총회 찬조금 협찬자

성명	금액	성명	금액
조병하(가주)	100,000	조공상(여주)	100,000
조태진(기성)	50,000	조용재(합동)	100,000
조홍식(마전)	100,000	조근식(합동)	300,000
조태식(문경)	200,000	조황기(평택)	100,000
조태인(문동)	100,000	조태년(청주)	100,000
조태동(성종)	500,000	조정식(청주)	화환
한백장학회	화환	평택문중	500,000
조태국(행정)	100,000	조근호(평택)	300,000
조문용(예천)	100,000		
		합 계	2,750,000

제11차 정기총회 참석자

파	참석자	파	참석자
평택	형기, 상기, 황기, 용길, 원재, 근호	진천	태은, 태천
지평	태상, 병국, 영택	팔승	태일, 범식, 민식, 용주, 도식, 한주
청주	태년, 태경, 태화, 태건	이곡	준식
여주	공상, 홍상, 병로, 경상, 윤성, 병효	갑산	범식, 태룡
예천	문웅	송현	중식, 천식
안촌	범남	원충	만균, 준식, 중식
지곡	필재, 빈주	송현	중식, 천식
문경	태식	원충	만균, 준식, 중식
기성	태식, 태진	행정	덕선, 태국, 태원
성종	태동, 태익, 평전, 학주, 민국	가주	병하
품곡	시승, 현기		
청안	영숙	합동	근식, 현식, 형주, 용재, 덕주, 황주
문동	태인, 태익		명식, 윤주, 창대, 영식
동막	한주, 철주	마전	명식, 원식, 홍식

2013년 일반회비 납부자 명단

2013. 3. 1 ~ 2014. 2. 28

파	성명	파	성명
평택	문중일괄납부(100만원)	갑산	응식,인식,경주,관식,춘식,경주,도식,동주 동주(2012년도분),현주,완식,경식
서산	윤주,민주,송주,은주,원주,병철	송현	문중일괄납부(40만원)
해미	동훈,기흥,광섭,동희,기현	원충	문중일괄납부(60만원)
양지		소암	
지평	준상,진상,태상,웅상	한계	영식,장식,은식,병식,양식
장단	영태	낙촌	승식,농주
청주	경식,상철,태진,광식	행정	태국,태윤,태범,태원,태규
여주	금상(2012년도분),금상,병천,병로 건상,현준,금상	가주	문중일괄납부(25만원)
단양	명식,상희	탐동	근식,승열,동주,근주,명열(2),관식(2),건주 홍열,창대,영식,만식,학식,병화,철식,명주 병관,오주,태항,병준,태진
예천	대규,세규,만규,용규,덕재,찬규,충재	마전	원식,천식,영식,영주
안촌	범재,명재,범남,용철,정노,용호	파를 기재하지 않은 지로 입금자	
지곡	병호,철식,빈주,택주,병국,병인,병곤 병재,병철	인규,한규,태익,영규,건식,태준,태익,정미,왕식,범식 용무,태설,운식,태철,병춘,효식,경주,태호,송주,태빈,대식	
문경	충식,황식,두식,일선,홍식,종철,영식	파, 성명 기재하지 않은 입금자 : 18명	
기성	문중일괄납부(20만원)	통장으로 계좌 이체하신분 명단 (단위:만원)	
이안	문중일괄납부(30만원)	(명택)용주 3,	
성중	태동,중식,성식,민식,병준,평전,동진 효주	(행정)창주10,	
품곡	신기,동기,현기,광기,홍기,영영,병은 상기,송기,춘기,태준,문식	(진천)일선10	
청안	영숙	(팔송)민주 2,	
문동	태섭	(단양)형춘 2, 후식 2,	
동막	화주	(성중)윤주 1,	
진천	태은,일선,태성	(탐동)병윤 1,	
팔송	응주,성주,운식,우식,해식,화주,창식 봉식,범식,봉식,응주,은주,형식,어식 완식,도식,춘식	(품곡)한기 1,	
장촌	중성,중학	(예천)송재 1, 한식 1, 웅상 1,	
이곡	송식,영주,형주,권주,창주,삼식,관주	(성중)광주 1	
삼고	창주,완주,태건,현득,승식,태봉,침식 운식	(청주)민식 1, 정식 1, 영식 1, 김애자 1	
		(탐동)태수 1,	

총 41만원

2013년 결산보고서

2013. 3. 1 ~ 2014. 2. 28

수 입		지 출		비 고
전년이월	50,898,697	행사비	2,173,400	
사무실임대료(405호)	5,800,000	관리비	2,852,151	
연회비일괄납부	2,350,000	통신비	1,543,776	
연회비(임원)	2,500,000	제세공과	582,030	
연회비(일반)	2,470,000	수리비	679,500	
수입이자(정기예금)	1,527,755	신문도서	193,000	
수입이자(보통예금)	979	잡비	504,090	
임원기부금	200,000	소모품	37,000	
		사무용품	423,900	
		경조비	411,500	
		교통비	450,000	
		후생비	2,932,445	
		비품	125,000	
		판공비	2,000,000	
		차기이월	775,414	
		정기예금	50,064,225	50,839,414
합 계	65,747,431	합 계	65,747,431	

2013년 임원회비 납부 현황

성 명	금 액	성 명	금 액	성 명	금 액
성기(평택)	100,000	학주(성중)	100,000	태국(행정)	100,000
태상(지평)	100,000	평전(성중)	100,000	덕주(탐동)	100,000
태년(청주)	100,000	영숙(청안)	100,000	민식(팔송)	100,000
태화(청주)	100,000	태인(문동)	100,000	명식(마전)	100,000
태경(청주)	100,000	태일(팔송)	100,000	2014년도분	
병로(여주)	100,000	천식(송현)	100,000	형기(평택)	100,000
태식(문경)	100,000	형식(원충)	100,000	학주(성중)	100,000
태진(기성)	100,000	승식(낙촌)	100,000	태국(행정)	100,000
필재(지곡)	100,000	태룡(갑산)	100,000	년회비총액	2,500,000

중보38호(2013. 3.12) 인쇄비 전액을 상원사 대표 조상기(평택) 부회장이 회사

2013년 문종별 연회비 일괄 납부 현황

문 종	금 액	문 종	금 액
평 택	1,000,000	원 충	500,000
기 성	200,000	가 주	250,000
송 현	400,000		
		합 계	2,350,000

회원동정

- ❖ 임용: 조태섭(진천: 조일선의 자): KIST부설 IBS기초 과학연구원(박사)
조윤식(진천: 조태은의 자) 대전미래경제 연구포럼(박사)
- ❖ 수상: 조태식(문경) 국무총리 표창 세광공업(주)대표이사
중소기업 육성발전에 의한 표창 년2회
- ❖ 결혼: 조화주(동막)아들 병준 결혼(2013.3.9)
- ❖ 부음: 조갑주(탑동) 모친 2014년 4월 4일 별세



조경식(지곡)2013년 7월 29일(향년 90세)
 피산읍 읍장 순창조씨종친회 고문
 자 조빈주(현 경기 안산시강 출마) 010-6792-5001



조병순(명택) 대종회 고문(향년92세)
 2013년 9월 5일 숙환으로 별세
 자: 동기, 영기, 왕기
 서울 중구 태평로1가 태성빌딩 성암 박물관장(운영)

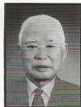

조병우 대종회 제7~8대 회장(향년87세)
 2013년 8월 13일 숙환 별세
 자: 황기, 정선과 女가 있음
 묘역: 경기도 양평군 서종면 무궁화 공원 매원 1038-1호



조창재(안촌)피산종친회장(향년85세)별세
 2014년 1월 3일 숙환 별세
 자: 용국, 용익
 묘역: 피산 문광면 광덕리 아미동 선영 안장



조용식(탑동) 청주지역 종친회장(향년72세)
 2014년 5월 8일 별세
 자: 대주
 묘역: 충북 괴산군 문광면 신기리 선영

※宗員 여러분! 宅内に 경조사가 있을시 연락주시기 바랍니다
 대종회 02-444-1066